

Rechnungswesen

Es gibt Bereiche, die einen eisernen Griff erfordern

Und dieser eiserne Griff ist in keinem anderen Geschäftsbereich so wichtig wie im Rechnungswesen: Kontrolle und Überblick sind alles, Nichtwissen und Versehen können Sie teuer zu stehen kommen.

Die Anforderungen an eine Buchhaltungssoftware sind hoch. Diese Anforderungen erfüllt das Modul Rechnungswesen optimal. Sie erhalten sofort die benötigten Informationen. Genau dann, wenn Sie sie brauchen. Ganz komfortabel über eingebaute Automatismen: Leistungsfähige Reports und Analysefunktionen liefern Ihnen auf Knopfdruck Bilanzen und Kennzahlen, die integrierte Kostenstellen- und Kostenträgerrechnung zeigt Ihnen, wo welche Kosten angefallen sind, und die Liquiditätsübersicht deckt bereichsübergreifend Rechnungswesen und Warenwirtschaft ab und gibt Ihnen jederzeit Auskunft über den Zu- und Abfluss von Geldmitteln.

Sie benötigen die komplette Klaviatur? Entspannen Sie sich: Buchhaltung, Zahlungsverkehr, Bilanzierung, Kostenrechnung und Anlagenbuchhaltung sind im Modul Rechnungswesen professionell abgedeckt.

Auch einer völlig unkomplizierten Zusammenarbeit mit Ihrem Steuerberater steht dank der DATEV-Import- und Export-schnittstelle nichts mehr im Wege.

Sie wollen Zahlungsausfälle vermeiden? Voilà: Das System erstellt Mahnungen für säumige Kunden ganz automatisch. Und dann keine Arbeit mehr damit haben? Bitte schön: Zahlungseingänge werden sofort eingelesen und die zugehörigen offenen Posten automatisch ausgeglichen.

Sie möchten gesetzlich abgesichert sein? Aber sicher doch: Änderungen (zum Beispiel GoBD, EU-Meldungen) werden pünktlich per Update integriert*. Sie benötigen eine getrennte Buchhaltung für mehrere Tochterfirmen, Geschäftsbereiche oder Filialen? Da hätten wir etwas: ein mehrmandantenfähiges Modul mit Buchungs- und Auswertungskreisen.

* Gegebenenfalls in Verbindung mit entsprechenden Zusatzmodulen.

Das Modul Rechnungswesen bietet Ihnen das komplette Leistungsspektrum der modernen Buchhaltung – und damit den vielleicht entscheidenden Wettbewerbsvorteil.

Erweiterte Buchungs-
und Auswertungskreise

EU
Zahlungsverkehr

DATEV-
Schnittstelle

Sage 100 Rechnungswesen

Dublettenanalyse
und -abgleich

Girostar

Erweiterte
Kostenumlage

Anlagen-
buchhaltung

Rechnungswesen

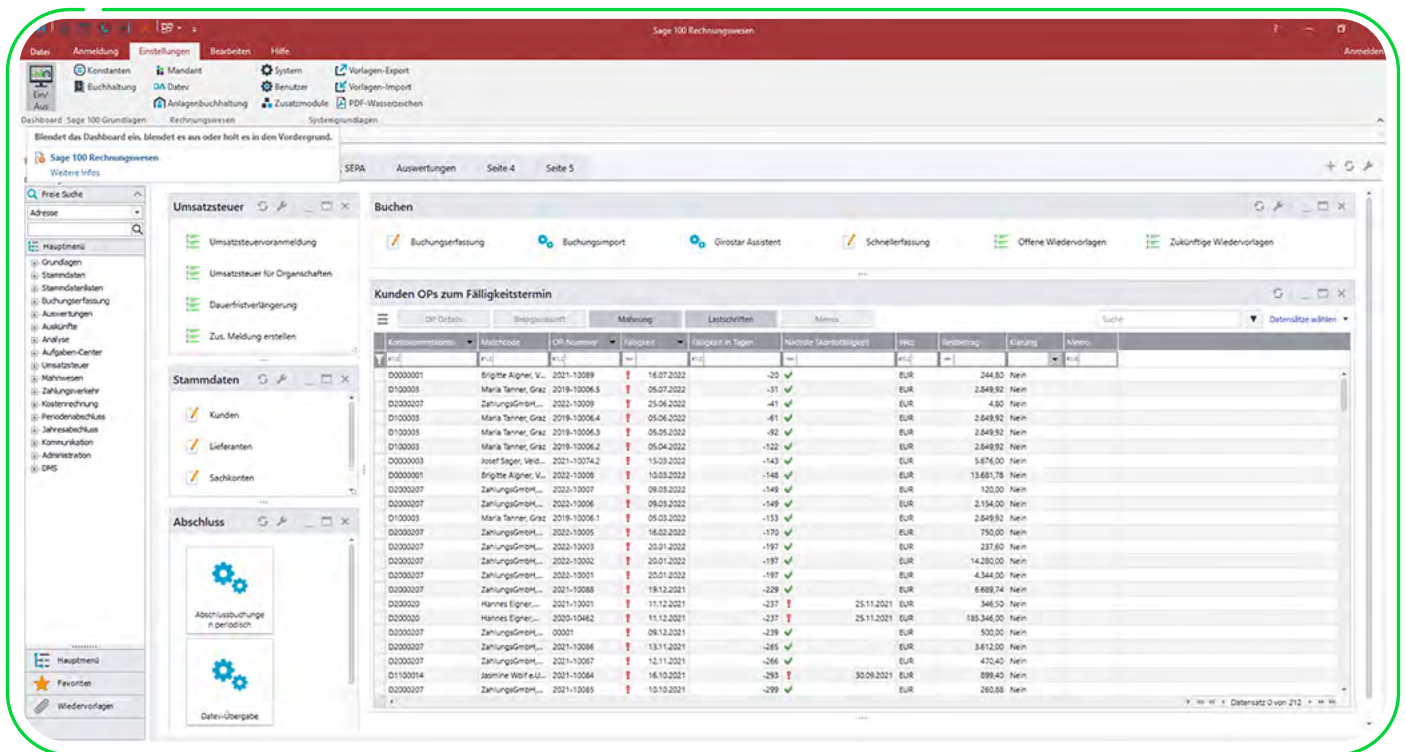

Das Rechnungswesen der Sage 100 deckt mit Finanzbuchhaltung, Anlagenbuchhaltung, Kostenrechnung und Budgetierung alle Kernbereiche des betrieblichen Rechnungswesens ab. Mehrmandantenfähigkeit sowie Buchungs- und Auswertungskreise erlauben Ihnen, die komplette Buchhaltung für mehrere Firmen oder einzelne Unternehmensbereiche und Filialen getrennt zu führen und auszuwerten. Darüber hinaus sind Sie so in der Lage, einen Abschluss nach alternativen Rechnungslegungsgrundsätzen wie zum Beispiel IAS/IFRS oder US-GAAP zu erstellen. Das sichert Ihnen einen maximalen Überblick über Ihre Geschäftsdaten und eine moderne Buchhaltung auf einem sehr hohen Niveau. Das Rechnungswesen enthält auch einen Zahlungsverkehr, der B2C- und B2B-Lastschriften gemäß den SEPA-Regelwerken ermöglicht.

Stammdaten

- Beliebig viele offene Buchungsjahre und -perioden
- Mehrwährungsfähige Kontokorrente und Sachkonten
- Sammelkonten für Debitoren und Kreditoren
- Unbegrenzte Zahl von Bankkonten
- Beliebig viele Zahlungskonditionen definierbar
- Integrierte Kostenrechnung mit Kostenträger-/Kostenstellen-/Kostenartenaufteilung
- Verdichtungskostenstellen, -kostenträger mit Hierarchiestufen
- Frei definierbare Sachkontenrahmen und Standardkontenrahmen
- Mutationsprotokoll zur Nachverfolgung von Änderungen an Stammdaten
- Budgetplanung nach Periode oder Geschäftsjahr
- Verwaltung beliebig vieler Budgets
- Übernahme von Vorjahreswerten (Plan und Ist) inkl. flexibler Anpassung

Buchungserfassung

- Individuell konfigurierbare Buchungserfassung, wahlweise als Dialog- und Stapelbuchung
- Alternative Schnellerfassung und integriertes Kassenbuch
- Ausbuchungsdialog für Offene-Posten-Verrechnung
- Buchungen in jeder Währung möglich, mit automatischer Wechselkursregulierung
- Berücksichtigung länderspezifischer SteuerCodes
- Konfigurierbare Automatikbuchungen wie z. B. Umsatz- und Vorsteuer, Kursdifferenzen etc.
- Wiederkehrende Buchungen speicherbar
- Buchungsimport von Fremdsystemen – frei konfigurierbar
- Budgetplanung über mehrere Geschäftsjahre für Debitoren, Kreditoren, Sachkonten sowie für Kostenstellen, Kostenträger und Verdichtungskostenarten
- Abweichendes Wirtschaftsjahr
- Ausbuchungsassistent für Kleinstbeträge
- Protokollierung geänderter oder gelöschter Buchungen
- Benutzerdefinierte Felder zur Erfassung beliebiger Zusatzinformationen für eine Buchung
- Perioden- und Jahresabschlussassistent

Sonstige Funktionen

- Integriertes mehrsprachenfähiges Mahnwesen mit beliebig vielen Mahnmethoden und -stufen
- Druck von Mahnungen inkl. Überweisungsträger
- Automatischer Zahlungsverkehr für die Erstellung von Lastschriften und Überweisungen mit elektronischem Datenträgeraustausch inklusive Zahlungsavis
- Kreditkartenerfassung und -protokoll
- Umsatzsteuer-Voranmeldung mit Umsatzsteuer-Verprobung inklusive FinanzOnline (elektronische Steuererklärung)
- Zusammenfassende Meldungen
- DATEV-Importschnittstelle und -Exportschnittstelle
- Konzernkonsolidierung für Bilanzen, Saldenlisten und andere Auswertungen über mehrere Mandanten und/oder mehrere Datenbanken
- Zeitversetzte Verarbeitung für wiederkehrende Buchungen, Stapelbuchungen und Zahlungsverkehr
- Eigenwährung ungleich EUR
- Signalfunktion zur Übersicht über Budgetabweichungen
- SEPA-Zahlungen und -Lastschriften mit Mandatsverwaltung
- Liquiditätsplanung und -übersicht
- Vorsteuervergütungsverfahren (für Deutschland)

EU Zahlungsverkehr

- Verwaltung der Auslandsbankverbindungen mit IBAN und SWIFT-Kennung der Bank
- Erstellung der Zahlungs-Datei zur Übermittlung der Überweisungsdaten an die Hausbank.

Budgetierung und Budgetüberwachung

- Budgetierung auf Konten- oder Gruppenebene nach Periode oder Geschäftsjahr
- Verwaltung beliebig vieler Budgets und Übernahme von Vorjahreswerten (Plan und Ist), inkl. Anpassung
- Signalfunktion zur Übersicht über Abweichungen
- Kontrollliste für kritische bzw. überschrittene Budgets
- Warnung vor Budgetüberschreitungen während der Buchungserfassung
- Berücksichtigung von offenen Bestellungen und Warnung vor Budgetüberschreitung bei Erfassung einer Bestellung (nur in Verbindung mit der Warenwirtschaft)

Girostar

- Vorkontierung elektronisch übermittelter Kontoauszüge
- Automatischer OP-Ausgleich durch die im Verwendungszweck erkannten OP-, Kunden- bzw. Lieferantenummern
- Automatische Berücksichtigung von Skonti und Kulenzen
- Vordefinierte Importtemplates für SFirm, Multicash, Geno-Light, ZV-Light, StarMoney und DB-Dialog
- Einfache Nachbearbeitung nicht erkennbarer Umsätze mit speziellem Nachbearbeitungsmodus
- Automatisierbare Anlage von Bankverbindungen erkannter Kunden und Lieferanten
- Einlesen der Kontoauszüge im Dateiformat CSV/TXT, MT940 und camt. 053
- Automatische Buchung von Rücklastschriften (nur camt. 053)

Kennzahlen für Geschäftsführer

- Mehr als 40 unternehmenskritische Kennzahlen
- Kundenperspektive, alles über Ihre Kunden: von Umsätzen über Forderungen bis hin zur Zahlungsmoral
- Qualitätsperspektive, Lieferterminüberschreitungen, Rücklieferungen, Auftragsstornir bis hin zur Nachlassgewährung
- Produktperspektive, Produktumsätze, Lagerentwicklungen bis hin zu Work-in-progress
- Unternehmensperspektive, Zugriff auf alle Bilanz und GuV-Positionen
- Trendvergleiche, wie Entwickeln sich einzelne Kennzahlen in Bezug zueinander

Anlagenbuchhaltung

- Anlagenstamm zur Verwaltung Ihres Inventars
- Automatische Berechnung und Buchung sämtlicher Abschreibungen und Sonderabschreibungen gemäß den gesetzlichen Bestimmungen
- Automatische Ermittlung des steuerlich günstigsten Zeitpunkts des Wechsels der Abschreibungsmethode von degressiv auf linear
- Simulation zur Auswahl der optimalen AfA-Methode
- Separate kalkulatorische Abschreibung für innerbetriebliche Auswertungen in der Kostenrechnung
- Wertberichtigungskonten zur getrennten Ausweisung von Anschaffungskosten und Abschreibungen
- Umfassende Auswertungen wie Anlagenspiegel (auch historisch), Abschreibungsübersicht, Anlagenkarte
- Unterstützung aller zulässigen Abschreibungsformen für geringwertige Wirtschaftsgüter (GWG)

Erweiterte Buchungs- und Auswertungskreise

- Zuordnung von Buchungen zu Buchungskreisen
- Sperrung von Sachkonten für einzelne Buchungskreise
- Zuordnung der Buchungskreise zu Auswertungskreisen
- Bildung und Nachbearbeitung von Auffangposten
- Alle Auswertungen nach Auswertungskreisen
- Einheitliche Stammdaten
- Filialbezogene und übergreifende Auswertungen
- Alternative (filialbezogene) Anlagenbuchhaltung
- Zahlungsverkehr und Mahnwesen pro Filiale

Erweiterte Kostenumlage

- Mehrstufige Verteilungen von Kostenumlageplänen mit beliebig vielen Umlageschritten
- Periodenübergreifende Umlageverfahren
- Flexible Definition von Umlageschlüsseln anhand von Kontenumsätzen (z. B. Statistikkonten), Prozentsätzen, absoluten Werten etc.
- Alternative Verteilung und Bestimmung der Umlageschlüssel auf Basis von Ist- bzw. Plankosten
- Verteilungsprotokoll zur übersichtlichen Kontrolle

DATEV Export

- Export im DATEV- (DTVF/EXTV) oder Postversandformat
- Übergabe der Buchungen nach Periode, Buchungs- oder Belegdatum
- Vermeidung von Dubletten durch Kennzeichnung exportierter Buchungssätze
- Übergabe der Kostenstellen und Kostenträger
- Zerlegung einer Sage-Buchung in verschiedene Teilbuchungssätze für den DATEV-Export (Offene Posten, Kostenstellen, Kostenträger, Sachkonten)

DATEV Import

- Import von DTVF-Dateien
- Verarbeitbarkeit der Abschlussbuchungen des Steuerberaters